

Instructie montage en gebruik van de huif



Inleiding

Deze gebruiksaanwijzing verschaft belangrijke informatie over de montage en het gebruik van de huif op de Van Raam riksja fiets Chat. Wij verzoeken u deze gebruiksaanwijzing grondig door te nemen voordat u de huif in gebruik neemt. Volg altijd de instructies zoals deze in de gebruiksaanwijzing zijn opgenomen.



LEES AANDACHTIG

In deze gebruiksaanwijzing worden de volgende handelingen besproken:

- Opspannen van de huif
- Bevestigen van de huif op de bank
- Opvouwen van de huif

Contactgegevens fabrikant

Van Raam
Guldenweg 23
7051 HT Varsseveld
Nederland

Tel. : +31 (0)315 257370

E-mail : info@vanraam.com

Internet : www.vanraam.com

Conformiteit

Van Raam verklaart als fabrikant dat de Chat fiets, zoals beschreven in deze gebruiksaanwijzing voldoet aan de richtlijn 2006/42/EG. De conformiteitsverklaring vindt u op de Van Raam website.

Opspannen van de huif

Stap 1:

Steek de gebogen buizen in de metalen bevestigingspunten in de bank.



Stap 2:

Zet de buis vast door de borgpen in het onderste gat te plaatsen (voor de hoogste stand). Voor de laagste stand schuift u de buis verder naar beneden en plaatst u de borgpen in het bovenste gat.

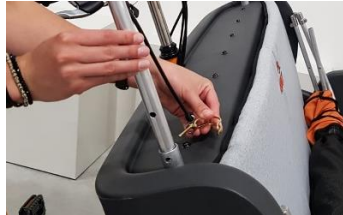

Stap 3:

Sluit de beugel van de borgpen zodat deze om de buis heen valt.

Let op! dat vingers niet bekneld raken tijdens het sluiten van de borgpen.



Stap 4:

Plaats de metalen constructie in de gebogen buizen die zojuist in de bank geplaatst zijn.



Stap 5:

Vouw het doek van de huif dubbel op de rand tussen het folieraam en het gaasraam.



Stap 6:

Houd het folieraam naar u toe en bevestig het doek aan de constructie met behulp van de drukknoopjes.

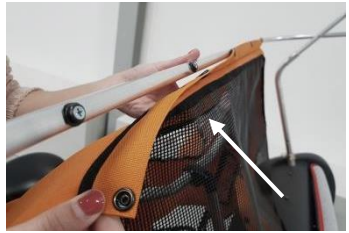

Stap 7:

Til de voorkant van de constructie omhoog en trek de huif hier overheen.



Stap 8:

Bevestig de drukknoopen op de voorkant van de constructie.



Stap 9:

Sluit beide ritsen aan de achterkant van de huif.



Stap 10:

Bevestig de drukknoopen van huif aan de bank.

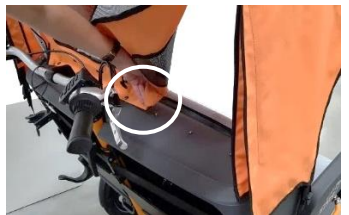

Bevestigen van de huif op de bank

Stap 1:

Maak het elastiek los van de haken.

Stap 2:

Open de gesp en haak de ogen van de bandjes om de ronde nokken die aan de bank bevestigd zijn.



Stap 3:

Om de huif zo strak mogelijk op te zetten, zullen eerst de achterste bandjes van huif op spanning gebracht moeten worden.

Open de gespen en trek aan het uiteinde van de bandjes. Sluit de gespen om de bandjes op spanning te houden.



Stap 4:

Hierna kunnen de bandjes aan de zijken van de bank op spanning gebracht worden.

Stap 5:

Bevestig het elastiek weer om de haken.

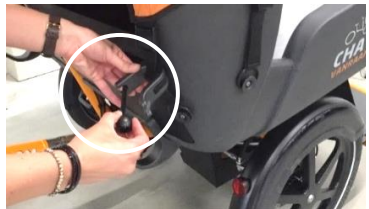

Stap 6:

De huif is goed gemonteerd als deze strak staat zoals hiernaast te zien is.



Opvouwen van de huif

Stap 1:

Haal eerst de spanning van de bandjes door de gespen te openen. Nu kunnen de ogen van de nokken verwijderd worden.

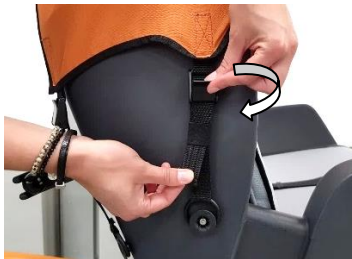

Stap 2:

Open de rits aan beide kanten van de huif.



Stap 3:

Maak de drukknoppen aan de bovenzijde van de bank los.

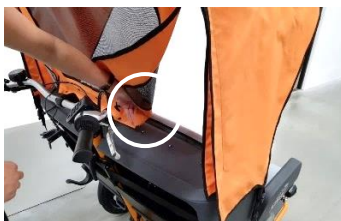

Stap 4:

Leg beide zijkanten van de huif bovenop de huif.



Stap 5:

Duw de voor- en achterkant van de huif naar elkaar toe.



Stap 6:

Vouw de achterkant van de huif strak over de samengevouwen constructie. Let er hierbij op dat de achterkant onderlangs opgerold moet worden.



Stap 7:

Trek het elastiek over de opgerolde huif. Bevestig het uiteinde van het elastiek in het lusje.



Stap 8:

Zorg ervoor dat het elastiek goed vast zit.

Let op! dat het elastiek onder spanning los kan schieten wanneer deze niet goed gemonteerd zit.



Stap 9:

De opgerolde huif met constructie kan nu in zijn geheel uit de gebogen buizen getild worden.



Stap 10:

Plaats het opgerolde deel van de huif in de onderste twee haken die zich aan de achterkant van de bank bevinden.



Stap 11:

Plaats de buizen in de twee bovenste haken en zet deze vast met het elastiek.



Stap 12:

Verwijder de borgpen door deze open te klappen en vervolgens de pen uit het gat te verwijderen. Houd hierbij de buis vast zodat deze niet naar beneden schuift.

Let op! dat vingers niet bekneld raken tijdens het sluiten van de borgpen.



Stap 13:

De gebogen buizen kunnen in achterkant van de bank bewaard worden.

